

ภาพประกอบผลการปฏิบัติตามมาตรการป้องกันและแก้ไขผลกระทบสิ่งแวดล้อม



รูปที่ 1 ร้วโดยรอบพื้นที่โครงการ



รูปที่ 2 พื้นที่สีเขียวภายในโครงการ



รูปที่ 3 ต้นไม้บริเวณที่ว่างของอาคาร



รูปที่ 4 ไม้ยืนต้นรอบอาคาร

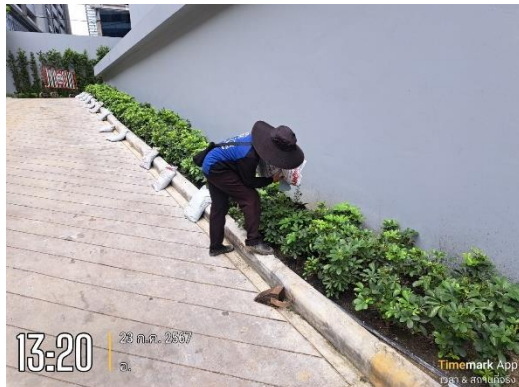

รูปที่ 5 เจ้าหน้าที่ดูแลพื้นที่สีเขียวในโครงการ เช่น รดน้ำต้นไม้ ตัดแต่งต้นไม้



รูปที่ 6 กระงะของผนังภายนอกอาคาร



รูปที่ 7 ช่องระบายอากาศภายในอาคาร



รูปที่ 8 ระบบบำบัดน้ำเสีย

| SYSTEM | EQUIPMENT | FREQUENCY | MONTHS | | | | | | | | | | | | | | | | | | | | | | | | | | | | | | | | | | | | | | | | | | | | | | | | | | | | | | | | | | | | | |
|----------------|-----------------------------|-----------|---------|----|----|----------|----|----|-------|----|----|-------|----|----|-----|----|----|------|----|----|------|----|----|--------|----|----|-----------|----|----|---------|----|----|----------|----|----|----------|----|----|----|----|----|----|----|----|----|----|----|----|----|----|----|----|----|----|----|----|----|----|----|----|----|----|----|----|
| | | | JANUARY | | | FEBRUARY | | | MARCH | | | APRIL | | | MAY | | | JUNE | | | JULY | | | AUGUST | | | SEPTEMBER | | | OCTOBER | | | NOVEMBER | | | DECEMBER | | | | | | | | | | | | | | | | | | | | | | | | | | | | |
| WASTE | -SLUMP PUMP | MONTHLY | 01 | 02 | 03 | 04 | 05 | 06 | 07 | 08 | 09 | 10 | 11 | 12 | 13 | 14 | 15 | 16 | 17 | 18 | 19 | 20 | 21 | 22 | 23 | 24 | 25 | 26 | 27 | 28 | 29 | 30 | 31 | 01 | 02 | 03 | 04 | 05 | 06 | 07 | 08 | 09 | 10 | 11 | 12 | 13 | 14 | 15 | 16 | 17 | 18 | 19 | 20 | 21 | 22 | 23 | 24 | 25 | 26 | 27 | 28 | 29 | 30 | 31 |
| | -SLUMP DRAIN PUMP | MONTHLY | 01 | 02 | 03 | 04 | 05 | 06 | 07 | 08 | 09 | 10 | 11 | 12 | 13 | 14 | 15 | 16 | 17 | 18 | 19 | 20 | 21 | 22 | 23 | 24 | 25 | 26 | 27 | 28 | 29 | 30 | 31 | 01 | 02 | 03 | 04 | 05 | 06 | 07 | 08 | 09 | 10 | 11 | 12 | 13 | 14 | 15 | 16 | 17 | 18 | 19 | 20 | 21 | 22 | 23 | 24 | 25 | 26 | 27 | 28 | 29 | 30 | 31 |
| WATERTREATMENT | -SEDIMENTATION TANK | MONTHLY | 01 | 02 | 03 | 04 | 05 | 06 | 07 | 08 | 09 | 10 | 11 | 12 | 13 | 14 | 15 | 16 | 17 | 18 | 19 | 20 | 21 | 22 | 23 | 24 | 25 | 26 | 27 | 28 | 29 | 30 | 31 | 01 | 02 | 03 | 04 | 05 | 06 | 07 | 08 | 09 | 10 | 11 | 12 | 13 | 14 | 15 | 16 | 17 | 18 | 19 | 20 | 21 | 22 | 23 | 24 | 25 | 26 | 27 | 28 | 29 | 30 | 31 |
| | -SLUDGE RETURN PUMP | MONTHLY | 01 | 02 | 03 | 04 | 05 | 06 | 07 | 08 | 09 | 10 | 11 | 12 | 13 | 14 | 15 | 16 | 17 | 18 | 19 | 20 | 21 | 22 | 23 | 24 | 25 | 26 | 27 | 28 | 29 | 30 | 31 | 01 | 02 | 03 | 04 | 05 | 06 | 07 | 08 | 09 | 10 | 11 | 12 | 13 | 14 | 15 | 16 | 17 | 18 | 19 | 20 | 21 | 22 | 23 | 24 | 25 | 26 | 27 | 28 | 29 | 30 | 31 |
| | -EFFLUENT PUMP | MONTHLY | 01 | 02 | 03 | 04 | 05 | 06 | 07 | 08 | 09 | 10 | 11 | 12 | 13 | 14 | 15 | 16 | 17 | 18 | 19 | 20 | 21 | 22 | 23 | 24 | 25 | 26 | 27 | 28 | 29 | 30 | 31 | 01 | 02 | 03 | 04 | 05 | 06 | 07 | 08 | 09 | 10 | 11 | 12 | 13 | 14 | 15 | 16 | 17 | 18 | 19 | 20 | 21 | 22 | 23 | 24 | 25 | 26 | 27 | 28 | 29 | 30 | 31 |
| | -EFFLUENT PUMP | MONTHLY | 01 | 02 | 03 | 04 | 05 | 06 | 07 | 08 | 09 | 10 | 11 | 12 | 13 | 14 | 15 | 16 | 17 | 18 | 19 | 20 | 21 | 22 | 23 | 24 | 25 | 26 | 27 | 28 | 29 | 30 | 31 | 01 | 02 | 03 | 04 | 05 | 06 | 07 | 08 | 09 | 10 | 11 | 12 | 13 | 14 | 15 | 16 | 17 | 18 | 19 | 20 | 21 | 22 | 23 | 24 | 25 | 26 | 27 | 28 | 29 | 30 | 31 |
| | - UNDERGROUND DRAINAGE PUMP | MONTHLY | 01 | 02 | 03 | 04 | 05 | 06 | 07 | 08 | 09 | 10 | 11 | 12 | 13 | 14 | 15 | 16 | 17 | 18 | 19 | 20 | 21 | 22 | 23 | 24 | 25 | 26 | 27 | 28 | 29 | 30 | 31 | 01 | 02 | 03 | 04 | 05 | 06 | 07 | 08 | 09 | 10 | 11 | 12 | 13 | 14 | 15 | 16 | 17 | 18 | 19 | 20 | 21 | 22 | 23 | 24 | 25 | 26 | 27 | 28 | 29 | 30 | 31 |
| | - RETENTION TANK | MONTHLY | 01 | 02 | 03 | 04 | 05 | 06 | 07 | 08 | 09 | 10 | 11 | 12 | 13 | 14 | 15 | 16 | 17 | 18 | 19 | 20 | 21 | 22 | 23 | 24 | 25 | 26 | 27 | 28 | 29 | 30 | 31 | 01 | 02 | 03 | 04 | 05 | 06 | 07 | 08 | 09 | 10 | 11 | 12 | 13 | 14 | 15 | 16 | 17 | 18 | 19 | 20 | 21 | 22 | 23 | 24 | 25 | 26 | 27 | 28 | 29 | 30 | 31 |
| | -RAIN WATER PUMP/SUMP | MONTHLY | 01 | 02 | 03 | 04 | 05 | 06 | 07 | 08 | 09 | 10 | 11 | 12 | 13 | 14 | 15 | 16 | 17 | 18 | 19 | 20 | 21 | 22 | 23 | 24 | 25 | 26 | 27 | 28 | 29 | 30 | 31 | 01 | 02 | 03 | 04 | 05 | 06 | 07 | 08 | 09 | 10 | 11 | 12 | 13 | 14 | 15 | 16 | 17 | 18 | 19 | 20 | 21 | 22 | 23 | 24 | 25 | 26 | 27 | 28 | 29 | 30 | 31 |
| | -RAIN WATER PUMP/SUMP | DAILY | 01 | 02 | 03 | 04 | 05 | 06 | 07 | 08 | 09 | 10 | 11 | 12 | 13 | 14 | 15 | 16 | 17 | 18 | 19 | 20 | 21 | 22 | 23 | 24 | 25 | 26 | 27 | 28 | 29 | 30 | 31 | 01 | 02 | 03 | 04 | 05 | 06 | 07 | 08 | 09 | 10 | 11 | 12 | 13 | 14 | 15 | 16 | 17 | 18 | 19 | 20 | 21 | 22 | 23 | 24 | 25 | 26 | 27 | 28 | 29 | 30 | 31 |
| | - ALL CONTROL | DAILY | 01 | 02 | 03 | 04 | 05 | 06 | 07 | 08 | 09 | 10 | 11 | 12 | 13 | 14 | 15 | 16 | 17 | 18 | 19 | 20 | 21 | 22 | 23 | 24 | 25 | 26 | 27 | 28 | 29 | 30 | 31 | 01 | 02 | 03 | 04 | 05 | 06 | 07 | 08 | 09 | 10 | 11 | 12 | 13 | 14 | 15 | 16 | 17 | 18 | 19 | 20 | 21 | 22 | 23 | 24 | 25 | 26 | 27 | 28 | 29 | 30 | 31 |

รูปที่ 9 การสุบกาการตะกอนของระบบบำบัดน้ำเสีย
(ทางอาคารจัดทำแผนไว้ในช่วงเดือนตุลาคม)



รูปที่ 10 บ่อพักน้ำ

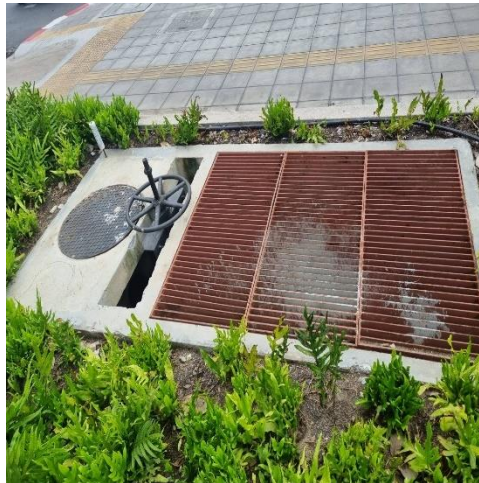

รูปที่ 11 บ่อพักขยะก่อนปล่อยระบายลงท่อสาธารณะ

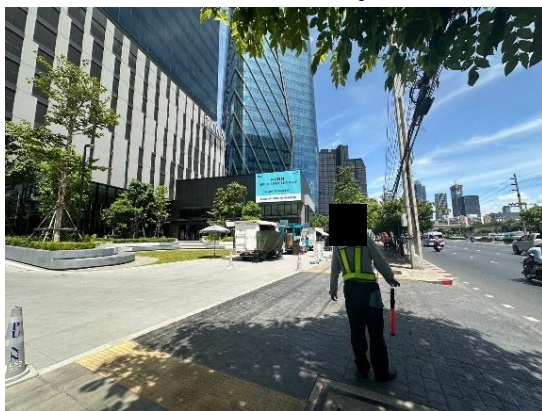

รูปที่ 12 เจ้าหน้าที่หรือยามรักษาความปลอดภัยดูแลจราจรบริเวณทางเข้า - ออกโครงการ

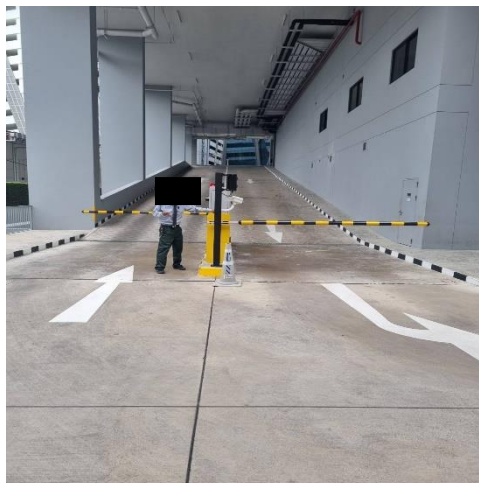

รูปที่ 13 เส้นแบ่งแนวถนนพร้อมลูกศร



รูปที่ 14 ป้ายชื่อโครงการ

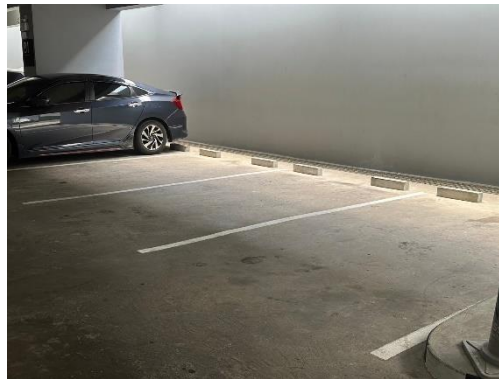

รูปที่ 15 เส้นแบ่งช่องจราจรภายในลานจอดรถของอาคาร



รูปที่ 16 ไฟฟ้าแสงสว่างบริเวณทางเข้า – ออกโครงการ



รูปที่ 17 กล้องวงจรปิด (CCTV) บริเวณทางเข้า-ออกโครงการ

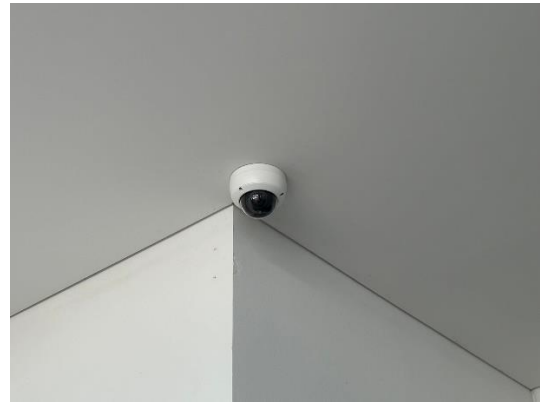
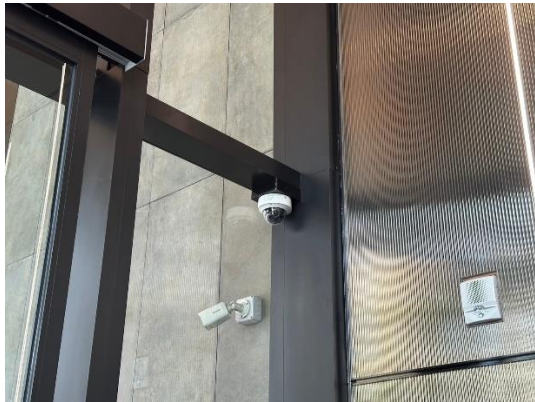

รูปที่ 18 กล้องวงจรปิด (CCTV) บริเวณพื้นที่ส่วนกลาง



รูปที่ 19 ถังสำรองน้ำ



รูปที่ 20 ป้ายรณรงค์การประหยัดน้ำ



รูปที่ 21 ป้ายเตือน “อันตรายไฟฟ้าแรงสูง” ที่จุดติดตั้งหม้อแปลง



รูปที่ 22 ป้ายเตือน “เฉพาะเจ้าหน้าที่ที่เกี่ยวข้องเท่านั้น” ที่จุดติดตั้งหม้อแปลง



รูปที่ 23 หลอดไฟ LED และหลอดประหยัดพลังงาน



ระบบปรับอากาศ Water Cooled Chiller

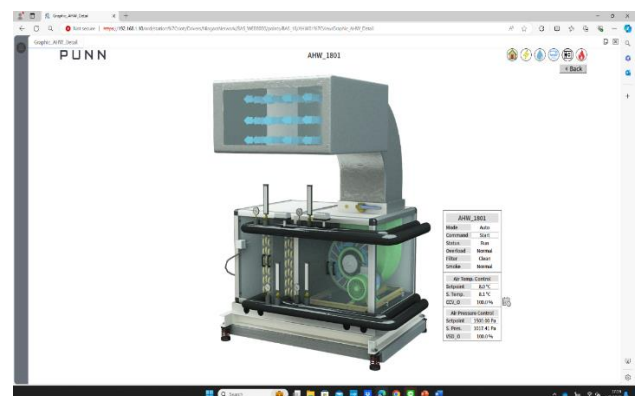
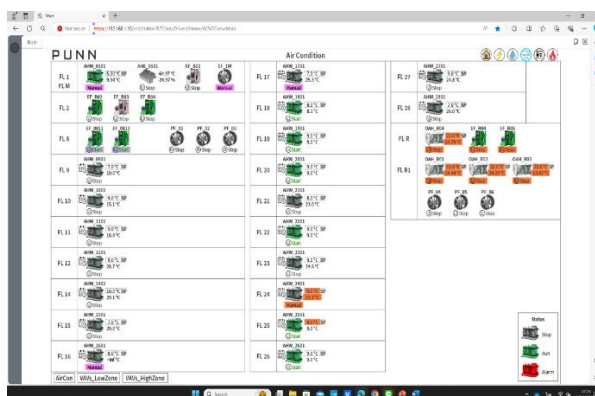

ระบบปรับอากาศ Building Automatic System

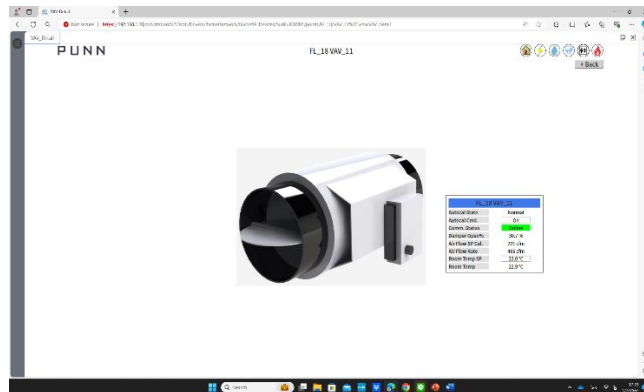

ระบบปรับอากาศ Building Automatic System

รูปที่ 24 ระบบปรับอากาศ



รูปที่ 25 ปั๊มน้ำเย็น (Chilled Water Pump) ชุดปฐมภูมิ และทุติยภูมิ



รูปที่ 26 ป้ายรณรงค์ “ตั้งอุณหภูมิเครื่องปรับอากาศ 25 องศาเซลเซียส”



รูปที่ 27 ป้ายเตือน “อันตรายไฟฟ้าแรงสูง” ที่จุดติดตั้งหม้อแปลง



รูปที่ 28 ป้ายรณรงค์ “ปิดหลอดไฟดวงที่ไม่ได้ใช้หรือไม่จำเป็น”



รูปที่ 29 ถอดปลั๊กเครื่องใช้ไฟฟ้าทุกชนิดเมื่อเลิกใช้งาน



รูปที่ 30 ถังขยะสีน้ำเงิน ถังขยะสีเขียว ถังขยะสีเหลือง และถังขยะสีส้ม

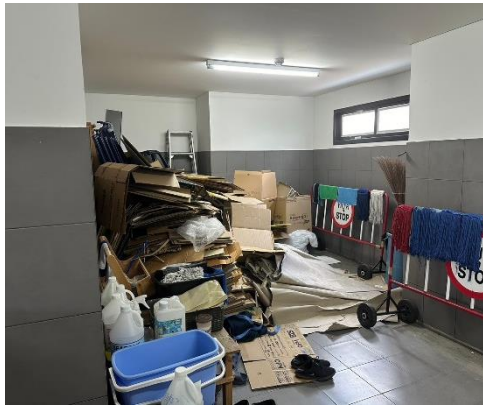

รูปที่ 31 ห้องพักขยะรวม



รูปที่ 32 ป้ายประชาสัมพันธ์ คัดแยกขยะแต่ละประเภทก่อนทิ้งลงถังขยะ



รูปที่ 33 ป้ายติดประตูห้องพักขยะรวม “ปิดประตูให้สนิท”

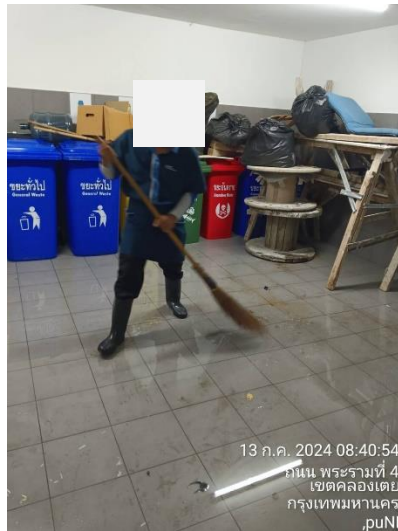

รูปที่ 34 การทำความสะอาด ถังขยะ ห้องพักขยะรวม



รูปที่ 35 พัดลมดูดอากาศภายในห้องพักขยะ



รูปที่ 36 ดินไม้บนพื้นที่บำบัดก๊าซมีเทน



รูปที่ 37 ต้นไม้บนพื้นที่บำบัดละอองน้ำเสีย



รูปที่ 38 โครงสร้างระบบบำบัดน้ำเสีย : ฝา ระบบท่อ และระบบโครงสร้างภายใน

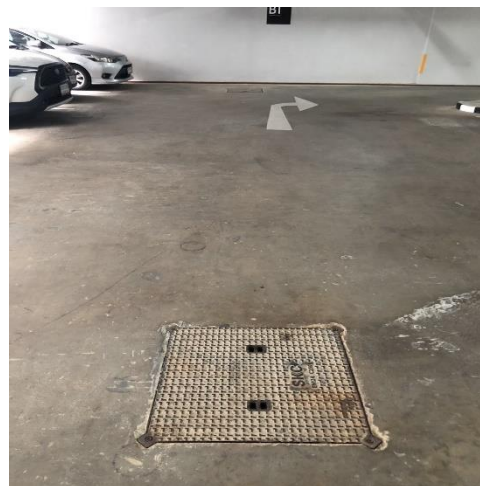

รูปที่ 39 บ่อหน่วงน้ำ

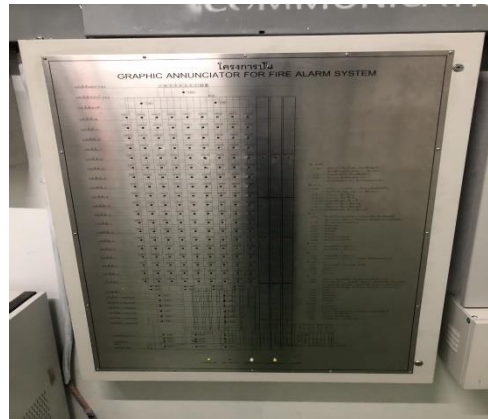

รูปที่ 40 ระบบป้องกันอัคคีภัย



รูปที่ 41 ถังสำรองน้ำดับเพลิง



รูปที่ 42 ป้ายบอกทางออกฉุกเฉิน



รูปที่ 43 ป้ายทางหนีไฟ



รูปที่ 44 ป้ายหรือประกาศแสดงวิธีการใช้เครื่องมือและอุปกรณ์ดับเพลิง บริเวณที่ติดตั้งระบบดับเพลิง



รูปที่ 45 อุปกรณ์ที่จำเป็นในการผจญเพลิง



รูปที่ 46 ป้ายประกาศเตือน “ห้ามใช้ลิฟต์ในขณะเกิดเพลิงไหม้เด็ดขาด”
และแบบแปลนแผนผังอาคารที่แสดงทางหนีไฟ



รูปที่ 47 ท่อฝังเย็น



รูปที่ 48 อุปกรณ์ป้องกันการฟุ้งกระจายของละอองน้ำจากท่อฝังเย็น

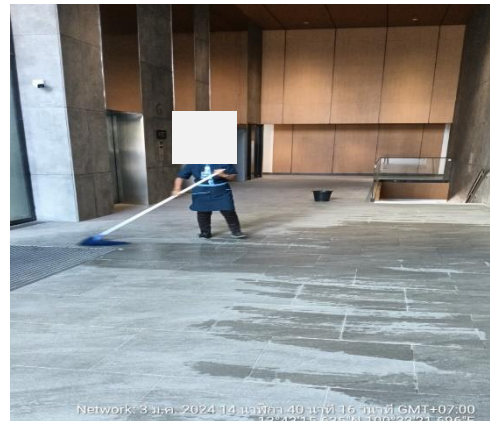
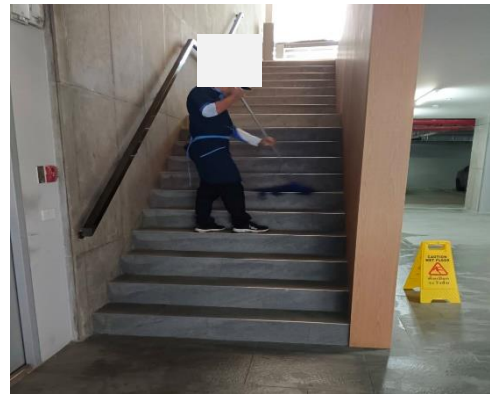
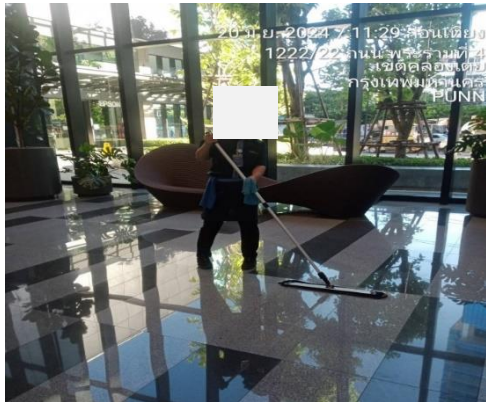

รูปที่ 49 พนักงานดูแลทำความสะอาดบริเวณทางเดิน หรือบันได

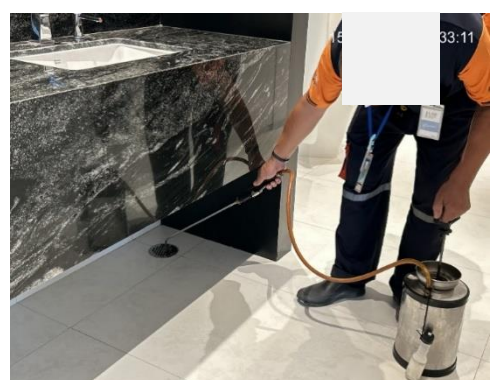

รูปที่ 50 ควบคุมสัตว์พาหะ เช่น การใช้เครื่องมือหรือสารเคมี

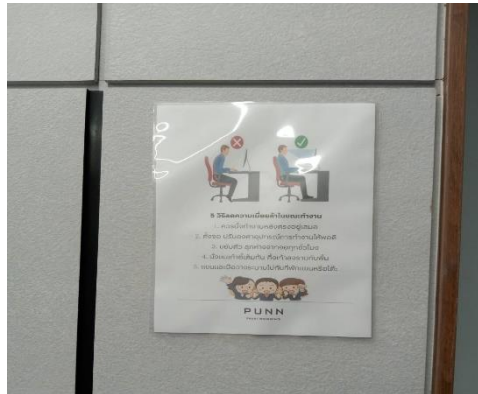

รูปที่ 51 แผ่นป้ายประชาสัมพันธ์เกี่ยวกับการนั่งทำงานการใช้คอมพิวเตอร์ที่ถูกต้อง วิธีคลายความเมื่อยล้า

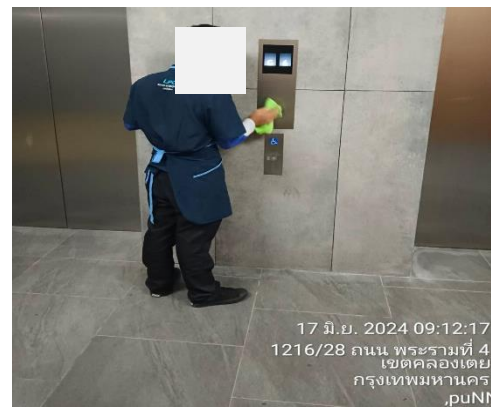
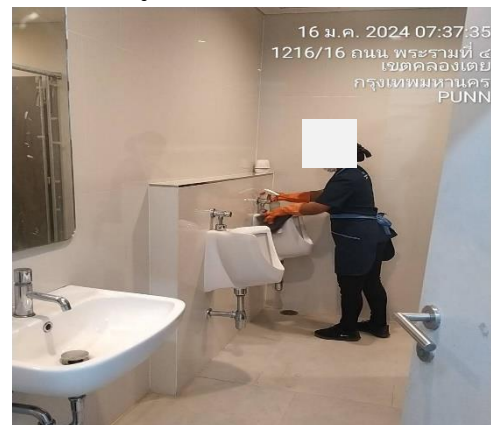
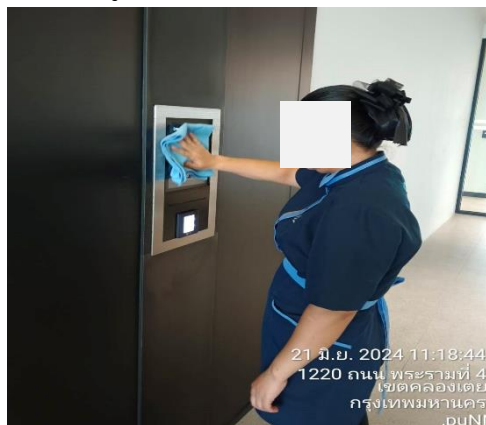

รูปที่ 52 การทำความสะอาดจุดสัมผัสต่างๆ เช่น มือจับประตู ปุ่มกดลิฟต์ ห้องน้ำส่วนกลาง

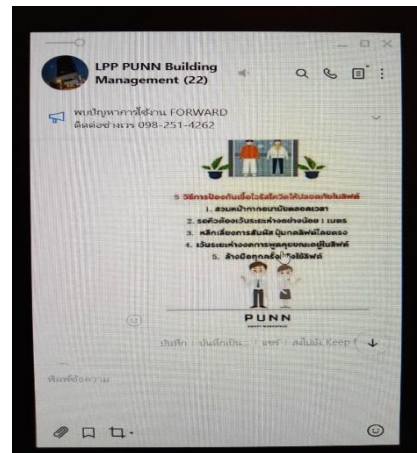

รูปที่ 53 ประชาสัมพันธ์เกี่ยวกับเชื้อไวรัส Covid-19 และวิธีการป้องกันที่ป้ายทางเข้า-ออก หรือในลิฟต์

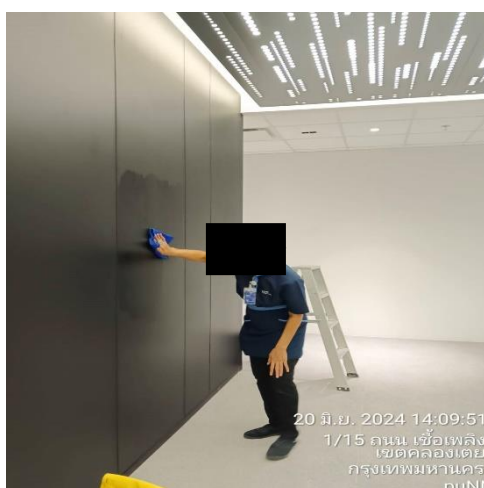
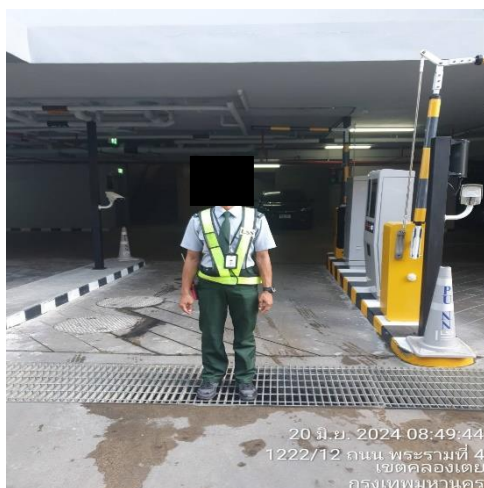

รูปที่ 54 เจ้าหน้าที่พนักงาน แม่บ้าน เจ้าหน้าที่รักษาความปลอดภัยสวมหน้ากากขณะปฏิบัติงาน



รูปที่ 55 ป้ายประชาสัมพันธ์ให้มีการออกกำลังกาย

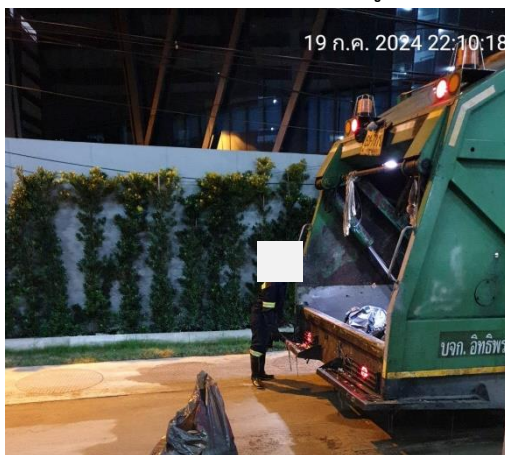

รูปที่ 56 การเข้ามาจัดเก็บขยะของสำนักงานเขตคลองเตย หรือเอกชน